

COBERTURA VEGETAL POR HABITANTE DA CIDADE DE S.P. (BAIRROS/RESUMO) Metodologia

Ressalta se que, de acordo com o critério adotado, as **menores pontuações** são atribuídas aos distritos **de melhor situação arborizada** e assim sucessiva e inversamente, em ordem crescente, **as maiores pontuações atribuídas aos de pior situação**. Onde a parte arborizada ou “florestada/matadas”.

DISTRITO COBERTURA VEGETAL POR HABITANTE (m²) - 1999 , (* % /hab/Km²) Pense em 2016... e 2018 para o futuro????

Distrito	índice	habs/m ²	Floresta/cober. Vegetal (%)
MARSILAC	25797.722	0.00	* 100 % Floresta/matadas p/hab.*
PARELHEIROS	1467.908923	1.01	99,98%
GUAIANAZES	32.99730119	30.32	69,68%
CIDADE TIRADENTES	46.77749199	22.24	77,76%
LAJEADO	10.7526172	49.53	50,47%
SAO MIGUEL	5.318490987	62.67	37,33%
SAO MATEUS	10.72021324	50.54	49,56%
ITAQUERA	3.968768962	69.74	30,26%
ITAIM PAULISTA	5.398201319	61.66	38,34%
VILA FORMOSA	3.340549043	72.77	27,23%

SE	0.216349719	90.97	0,09%
BRAS	0	95.00	0,00%
BELA VISTA	0.112331959	94.00	0,01%

Fonte : "ATLAS AMBIENTAL DO MUNICÍPIO DE SÃO PAULO" Dra. Harmi Takiya/Fapesp ,Vol.I FASE I: DIAGNÓSTICO E BASES PARA A DEFINIÇÃO DE POLÍTICAS PÚBLICAS PARA AS ÁREAS VERDES NO MUNICÍPIO DE SÃO PAULO - RELATÓRIO FINAL JULHO / 2002 - Mapa da cobertura vegetal e mapa da distribuição vegetal no Município de São Paulo...62

Cidade de São Paulo- tem uma taxa de vegetação de **12 a 14 m² /habitante – “supera”**
as recomendação da OMS.

Curitiba/PR -tem uma taxa de **64 m² / habitante**

População Atual da Cidade de São Paulo e RMSP= É a mais populosa, com 21,4 milhões de habitantes. Cada **habitante da cidade de São Paulo terá direito a : 0,00000066 de vegetação por habitante** que será igual a nada. Tendo direito a respirar um ar poluído, doenças respiratórias e possível falta de água na Mega Cidade de São.

IBGE
População
estimada [2018] **12.176.866** pessoas

Cidade de São
Paulo

Pense que em 1 quilômetro quadrado de SP vivem
7.300 pessoas !!!.

População no último
censo [2010] **11.253.503** pessoas

Densidade
demográfica [2010] **7.398,26** hab/km²

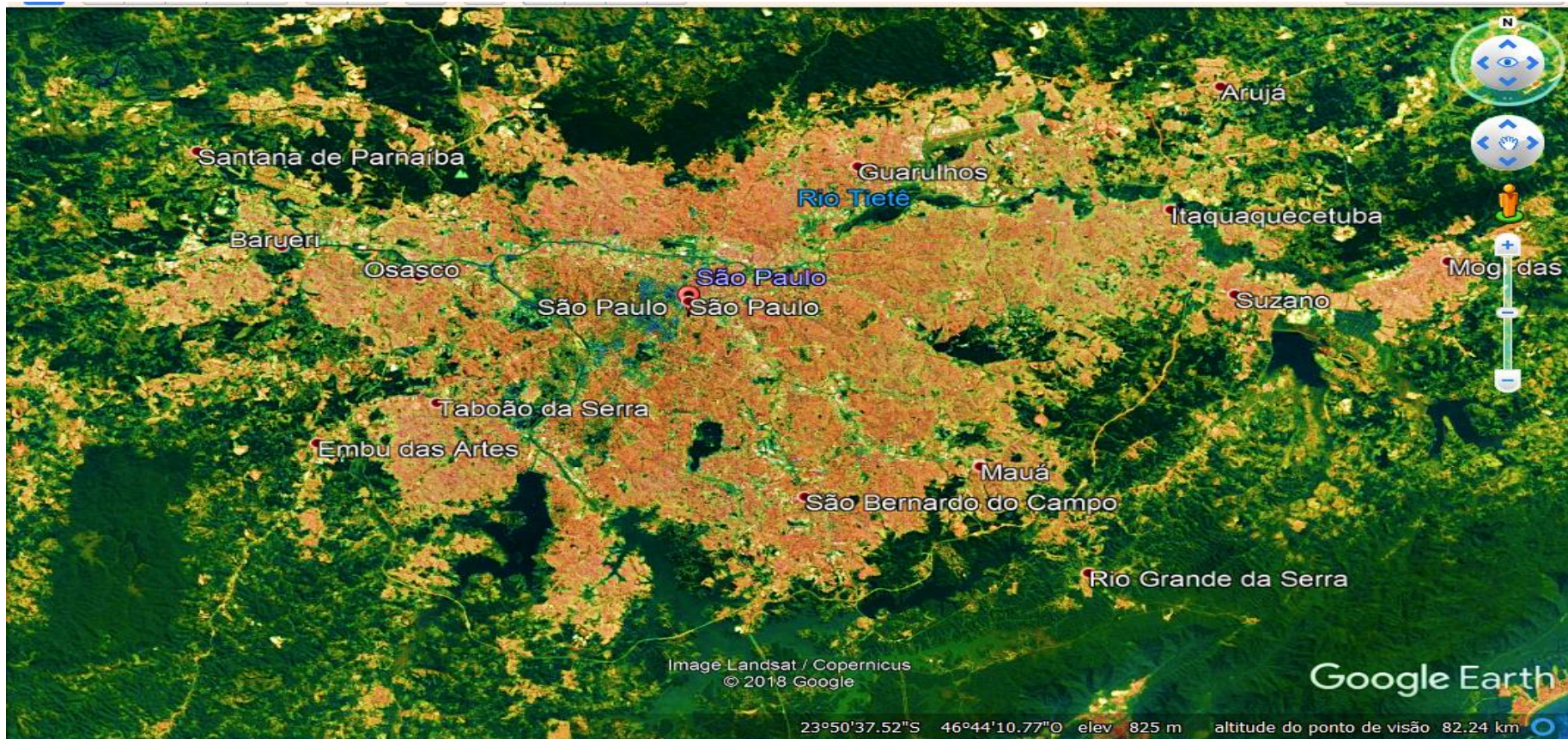

Verde cinza : Reservas ambientais salvam a cidade de reprovação do mínimo de 12 m² de área verde por habitante recomendado pela OMS; sem considerá-las, a média cai para **2,88 m²/hab na cidade de S.Paulo**.

*Análise da situação da cobertura vegetal, % por habitante; Problemas Ambientais (PSchen)

(ROBSON RODRIGUES, 21/09/2014, veja o Texto) Fonte:<http://www1.folha.uol.com.br/revista/saopaulo/2014/09/21/1518979-verde-cinza.shtml>

<https://g1.globo.com/sao-paulo/noticia/populacao-de-sao-paulo-ultrapassa-12-milhoes-de-habitantes-diz-ibge.ghtml>

<https://cidades.ibge.gov.br/brasil/sp/sao-paulo/panorama>